



L'ESTATE PIU' "GOLD" CHE CI SIA- LAZISE 2024

GIUGNO

DAL 11 AL 21 GIUGNO C.E.R COMUNALE
DAL 10 AL 15 GIUGNO PROTEZIONE
CIVILE

LUGLIO

DAL 1 LUGLIO AL 26 LUGLIO GREY
PARROCCHIALE+ COMUNE
DAL 1 LUGLIO AL 26 LUGLIO CAMPUS
ESPERIENZIALE (Dalla 1° superiore ai 17 ANNI)

AGOSTO

DAL 19 AL 30 AGOSTO C.E.R- ABIBO' SUMMER
DAL 26 AGOSTO AL 6 SETTEMBRE PRE-
CAMPUS

GIUGNO

C.E.R COMUNALE

DAL 11 AL 21 GIUGNO

PER RESIDENTI

- Per i bambini e le bambine della primaria
- Per i ragazzi e le ragazze della secondaria di primo grado.

Dalle 8.00 alle 16.00, CON PRANZO E ATTIVITA' DI LABORATORIO CREATIVO, MANUALE, PITTORICO.

NON CI SARANNO LE GITE E IL TRASPORTO GIORNALIERO

Le attività si svolgeranno presso il centro giovanile parrocchiale oppure presso il centro polifunzionale di Pacengo.

(lo spazio è più piccolo rispetto a Lazise quindi i posti a disposizione sono inferiori)

Posti limitati!!



PROTEZIONE CIVILE

DAL 10 AL 15 GIUGNO

Per bambini/e ragazzi/e dai 10 ai 14 anni. Iscrizioni gestite direttamente dalla Protezione civile.

Posti limitati!!

Palestra della scuola secondaria di Lazise.



LUGLIO

DAL 1 LUGLIO AL 26 LUGLIO GREST PARROCCHIALE+ COMUNE

- Per i bambini e le bambine della **primaria,**
- per i ragazzi e le ragazze della **secondaria di primo grado.**

Dalle 8.00 alle 16.00, CON PRANZO, GITE SETTIMANALI E TRASPORTO GIORNALIERO

Le attività si svolgeranno presso il centro giovanile parrocchiale e la scuola primaria di Colà. Posti limitati!!

Possibilità di candidarsi come aiuto animatori all'interno dei diversi centri Lazise e Colà (ragazzi e ragazze dalla 1 superiore fino ai 18 anni) seguirà modulo d'iscrizione. Formazione obbligatoria a Giugno.

LUGLIO

DAL 1 LUGLIO AL 26 LUGLIO CAMPUS ESPERIENZIALE

(Dalla 1° superiore ai 17 ANNI) per ragazzi e ragazze della scuola secondaria di secondo grado. E' un'esperienza dove potersi cimentare in lavori di pubblica utilità divertendosi e imparando. Presso il Centro Civico ex teatro Colà, via Salionze 1. I posti sono limitati!! Le attività si svolgeranno dalle 8.30 alle 12.30, si cercherà di dare la possibilità a tutti di partecipare 2 settimane, si può svolgere in alternanza all'esperienza di aiuto animatore.



AGOSTO

**DAL 19 AL 30 AGOSTO C.E.R
PER RESIDENTI**

- per i bambini e le bambine della primaria
- per i ragazzi e le ragazze della **secondaria di primo grado**.

Dalle 8.00 alle 16.00, CON PRANZO E ATTIVITA' DI LABORATORIO CREATIVO, MANUALE, PITTORICO.

NON CI SARANNO LE GITE E IL TRASPORTO GIORNALIERO

Le attività si svolgeranno presso il centro giovanile parrocchiale oppure presso il centro polifunzionale di Pacengo. (lo spazio è più piccolo rispetto a lazise quindi i posti a disposizione sono inferiori)

AGOSTO

DAL 26 AGOSTO AL 6 SETTEMBRE PRE-CAMPUS

per ragazzi e ragazze della scuola **secondaria di primo grado** . E' un'esperienza dove potersi cimentare in lavori di pubblica utilità, divertendosi e imparando. Presso il Centro Civico ex teatro Colà, via Salionze 1. Posti limitati!! Le attività si svolgeranno dalle 8.30 alle 12.30.

ISCRIZIONI PER GIUGNO E AGOSTO

C.E.R COMUNE

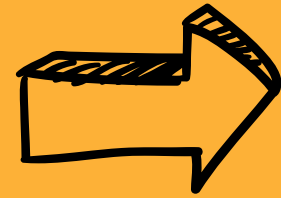

- 50€ a sett. 1°figlio, 40€ dal 2 ° figlio
- 80€ Non residenti (se ci saranno posti disponibili)
- TRAMITE SITO DEL COMUNE
- PAGOPA
- APERTURA ISCRIZIONI DAL 2 MAGGIO AL 13 MAGGIO

PRE-CAMPUS ESPERIENZIALE

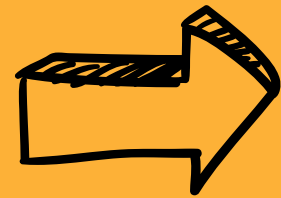

- INFORMAZIONI ISCRIZIONI SUL SITO DEL COMUNE
- PARTECIPAZIONE GRATUITA
- APERTURA ISCRIZIONI DAL 27 MAGGIO AL 7 GIUGNO 2024
- RISERVATO AI RESIDENTI

CAMPUS ESPERIENZIALE

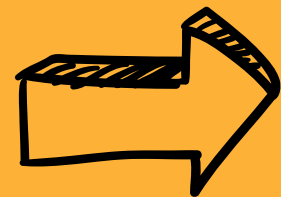

- INFORMAZIONI ISCRIZIONI SUL SITO DEL COMUNE
- PARTECIPAZIONE GRATUITA
- APERTURA ISCRIZIONI DAL 13 MAGGIO AL 24 MAGGIO 2024
- RISERVATO AI RESIDENTI
- RIMBORSO DI 2 EURO, EROGATO IN BUONO SPESA, PER OGNI ORA DI PARTECIPAZIONE EFFETTIVA



GREST

dal 1 luglio al 26 luglio 2024

sito www.grestlazise.it

LUOGHI

- CENTRO GIOVANILE PARROCCHIALE DI LAZISE PER PRIMARIA E SECONDARIA DI PRIMO GRADO
- SCUOLA DI COLA' PER PRIMARIA

ORARI

- dalle 8.00 alle 16.00
- mezza giornata con uscita alle 12.45 senza riduzione della retta

LA QUOTA COMPRENDE:

- MENSA (NEI GIORNI DELLE GITE PRANZO AL SACCO)
- MERENDA DEL POMERIGGIO (ACQUA, CIBO...)
- MAGLIETTA DEL GREST
- TRASPORTO PER GITA
- INGRESSO AI DIVERSI PARCHI/STRUTTURE PER LE GITE
- ABBONAMENTO PERSONALIZZATO CANEVA WORLD CON 10 INGRESSI (5 CANEVA+ 5 MOVIELAND) alcuni ingressi saranno utilizzati durante la frequenza al Grest, le rimanenti entrate potranno essere utilizzate dalla persona al termine del Grest. Gli accompagnatori avranno una quota agevolata d'ingresso (mostrando l'abbonamento)

ISCRIZIONI RESIDENTI

SOLO per i bambini che hanno almeno un genitore con residenza nel comune di Lazise o nella frazione Ronchi.

Si può scegliere di iscriversi a qualsiasi Grest indipendentemente dalla località dove si è residenti e fino ad esaurimenti posti.

- Le iscrizioni SARANNO GESTITE in base al regolamento dei Grest estivi, sancito dal comitato Grest.
- Compilare il modulo di adesione, da consegnare il primo giorno di frequenza al Grest, disponibile sul sito www.grestlazise.it, debitamente compilato (eventuali allergie alimentari sono da comunicare nel modulo d'iscrizione).
- Verranno richieste delle foto in primo piano del viso del minore (possibilmente su sfondo bianco) per creare l'abbonamento personalizzato.

N.B Grazie alla grande collaborazione con Canevaworld Resort, verrà creato per tutti gli iscritti un "ABBONAMENTO DI 10 ENTRATE" (alcune saranno utilizzate durante il Grest, le rimanenti potranno essere usufruite liberamente con amici e familiari dopo la fine del Grest)

APERTURA ISCRIZIONI: dal 2 maggio fino a 13 maggio 2024, pagando la quota entro 48 ore con versamento sul Conto Corrente intestato a "Centro Giovanile Parrocchiale Lazise". Indicando nella causale il: COGNOME+NOME bambino/a, + CF + sede del Grest. (es. Rossi Mario, RSSMRA30A01H501I, Colà)

➤➤➤ I residenti che si iscriveranno DOPO LA SCADENZA del 13 maggio 2024 , saranno messi in lista di attesa, seguendo solo l'ordine cronologico di iscrizione ed avendo una maggiorazione sulla quota d'iscrizione pari a €50.

➤➤➤ Chi necessita di assistenza per l'iscrizione o non avesse la disponibilità di un PC con connessione, potrà rivolgersi al Servizio Educativo Territoriale del Comune di Lazise.

ISCRIZIONI NON RESIDENTI

15 MAGGIO FINO AL 26 MAGGIO 2024: iscrizioni per i frequentanti le scuole del comune di Lazise ma non residenti.

Per agevolare le famiglie di chi iscrive un figlio frequentante le scuole di Lazise e di Colà, viene data la possibilità di iscrivere anche gli altri figli (se in età grest) anche se frequentanti altre scuole non sul territorio di Lazise.

I non residenti che si iscriveranno dopo 26 MAGGIO 2024, saranno messi in lista di attesa, seguendo esclusivamente l'ordine cronologico di iscrizione ed avendo una maggiorazione alla quota di €50

N.B Grazie alla grande collaborazione con Canevaworld Resort, verrà creato per tutti gli iscritti un "ABBONAMENTO DI 10 ENTRATE" (alcune saranno utilizzate durante il Grest, le rimanenti potranno essere usufruite liberamente con amici e familiari dopo la fine del Grest)

**QUOTE ISCRIZIONI NON
RESIDENTI NON
FREQUENTANTI**

15 MAGGIO FINO AL 26 MAGGIO 2024: iscrizioni per i frequentanti le scuole del comune di Lazise ma non residenti.

I non residenti che si iscriveranno dopo 26 MAGGIO 2024, saranno messi in lista di attesa, seguendo esclusivamente l'ordine cronologico di iscrizione ed avendo una maggiorazione alla quota di €50

N.B Grazie alla grande collaborazione con Canevaworld Resort, verrà creato per tutti gli iscritti un "ABBONAMENTO DI 10 ENTRATE" (alcune saranno utilizzate durante il Grest, le rimanenti potranno essere usufruite liberamente con amici e familiari dopo la fine del Grest)

QUOTE RESIDENTI

GREST PRIMARIA Lazise - Colà & SECONDARIA Lazise

€ 200 per tutto il mese per il 1° figlio + 7€ TESSERA "NOI"

ASSICURAZIONE

€ 180 per tutto il mese dal 2° figlio + 7€ TESSERA "NOI"

ASSICURAZIONE

€ 55 a settimana per il 1° figlio + 7€ TESSERA "NOI"

ASSICURAZIONE

€ 45 a settimana dal 2° figlio + 7€ TESSERA "NOI"

ASSICURAZIONE

TRASPORTO GIORNALIERO A PAGAMENTO (quota di € 25 a settimana da versare al momento dell'iscrizione). Il servizio verrà attivato al raggiunto del numero minimo di iscritti.

QUOTE ISCRIZIONI NON RESIDENTI FREQUENTANTI

GREST PRIMARIA Lazise - Colà & SECONDARIA Lazise

€ 270 per tutto il mese per il 1° figlio + 7€ TESSERA "NOI"

ASSICURAZIONE

€ 260 per tutto il mese dal 2° figlio + 7€ TESSERA "NOI"

ASSICURAZIONE

€ 75 a settimana + 7€ TESSERA "NOI" ASSICURAZIONE

TRASPORTO GIORNALIERO (solo all'interno del Comune di Lazise) A PAGAMENTO € 30 a settimana. Il servizio verrà attivato al raggiunto del numero minimo di iscritti.

QUOTE ISCRIZIONI NON RESIDENTI NON FREQUENTANTI

€ 300 per tutto il mese + 7€ TESSERA "NOI"

€ 80 a settimana + 7€ TESSERA "NOI"

TRASPORTO GIORNALIERO

(solo all'interno del Comune di Lazise) A PAGAMENTO € 30 a settimana. Il servizio verrà attivato al raggiunto del numero minimo di iscritti.

REGOLAMENTO GRESE SUL SITO

PER TUTTI I PARTECIPANTI:

**sul sito del Grest, al momento dell'iscrizione, occorre prendere visione del
Regolamento Grest.**



PERSONALE COINVOLTO

- TRE COORDINATORI assunti dalla Coop. Il Ponte, referenti per le attività nei tre Grest (primaria a Lazise, secondaria a Lazise, primaria a Colà)
- DUE COORDINATORI, assunti dalla coop. Il Ponte, referenti per le attività degli aiuto-animatori
- 28 ANIMATORI, assunti dalla Coop. Il Ponte
- 14 OPERATORI selezionati per supportare minori con particolari esigenze
- Educatrice del SERVIZIO EDUCATIVO DEL COMUNE DI LAZISE, supervisione, coordinamento e referente per l'amministrazione comunale
- TRE PARROCCHIE COINVOLTE
- "COMITATO GREST", volontari che si occupa dell'organizzazione del Grest

COLLABORAZIONE CON LE FAMIGLIE

- comunicare sempre le assenze dall'attività del Grest, con largo anticipo. Vi è a disposizione un numero specifico di cellulare per ogni coordinatrice, in modo da agevolare la comunicazione e lo scambio di informazioni
- comunicare qualsiasi informazione sul minore iscritto al Grest (diete speciali, allergie, particolari esigenze...)
- è VIETATO l'utilizzo del cellulare da parte dei ragazzi durante lo svolgimento delle attività (per comunicare utilizzare il numero ufficiale del Grest)
- evitare di portare oggetti da casa (giochi, carte da gioco...)
- rispettare gli ORARI di entrata e uscita
- leggere i cartelli che verranno esposti sul cancello delle strutture
- compilare a fine Grest il questionario di gradimento (strumento indispensabile per migliorare sempre l'organizzazione del Grest)



AIUTO-ANIMATORI dalla prima superiore ai 18 anni:

- compilare il modulo d'iscrizione
- pagamento di 7€ tessera NOI, assicurazione per lo svolgimento delle attività
- fototessera per abbonamento caneva

FORMAZIONE OBBLIGATORIA:

Date e orari precisi verranno comunicati a breve tramite volantino.

Indicativamente si svolgerà nella settimana dal 10 al 14 giugno 2024.

USCITA FINALE CON RESIDENZIALE IL 27-28 LUGLIO 2024, accompagnati dagli educatori

Verrà data precedenza ai residenti, le iscrizioni saranno aperte dal 13 al 24 maggio, consultare il sito del comune.



FESTA FINALE

VENERDI' 26 LUGLIO

NELL'ORARIO TARDO POMERIGGIO/ORARIO SERALE.

LA FESTA FINALE RAPPRESENTA UN MOMENTO IMPORTANTE PER CONDIVIDERE IL PERCORSO FATTO INSIEME AI/ALLE BAMBINI/BAMBINE E AI/ALLE RAGAZZI/E MA SOPRATTUTTO PER POTER STARE TUTTI INSIEME COME FAMIGLIE, TRASMETTERE IL SENSO DI COMUNITA' NEL TERRITORIO.

MOMENTI DI DIVERTIMENTO, GIOCHI E ANIMAZIONE.



INFORMAZIONI

- Contattare l'Educatrice Territoriale per fissare un appuntamento presso il Comune di Lazise, al numero 0456445136 dal lunedì al venerdì, oppure per mail: servizio.educativo@comune.lazise.vr.it

Si possono ricevere informazioni generali o specifiche riguardanti il Grest, chiedere degli aiuti e/o supporti economici per sostenere alcune spese.

**GRAZIE PER L'ATTENZIONE &
L'ASCOLTO**